



# FORMULÁRIO DE CREDENCIAMENTO

PROGRAMA ÁGUAS PARA SEMPRE – PSA	
<p>O Programa “Águas Para Sempre” é baseado no Pagamento por Serviços Ambientais – PSA, instrumento que visa recompensar, de forma proporcional, os proprietários de imóveis rurais de uma região prioritária, que, voluntariamente, comprometem-se a desenvolver ações de conservação dos recursos hídricos, proteção das áreas naturais, de manejo, adoção de práticas conservacionistas de uso do solo em suas áreas de produção agrícola, restauração de áreas degradadas, formação de corredores de biodiversidade, dentre outros.</p> <p>A área do PSA compreende o intervalo de 100 metros lineares medidos a partir de quaisquer das margens do Rio Cubatão, a montante do ponto de captação da Estação de Tratamento de Água até a confluência com o Rio Quiriri.</p> <p>Para o credenciamento, a propriedade deve estar dentro da área definida para o Programa “Águas para Sempre” e possuir área natural (vegetação nativa) para conservação e/ou restauração.</p>	
<p>Caso o proprietário ou o representante legal (pessoa física ou jurídica) tenha interesse em se credenciar ao Programa, após fazer a Simulação, deve apresentar os documentos abaixo.</p> <p>Os documentos que não tiverem menção expressa sobre o prazo de validade, somente serão aceitos se emitidos com data não superior a 60 (sessenta) dias anteriores à data assinalada para abertura do Credenciamento.</p>	
<b>1. IDENTIFICAÇÃO</b>	
<b>1.1 Proprietário/Produtor Rural</b>	
<input type="checkbox"/> Pessoa Física	<input type="checkbox"/> Pessoa Jurídica
Nome: <i>Informar o nome do proprietário/produtor rural provedor do serviço ambiental.</i>	Razão Social: <i>Informar a razão social do proprietário/produtor rural provedor do serviço ambiental.</i>
RG: <i>Anexar cópia do Registro Geral (RG) do proprietário/produtor rural provedor do serviço ambiental.</i>	CNPJ: <i>Caso haja, anexar cópia do Cadastro Nacional de Pessoa Jurídica do proprietário/produtor rural provedor do serviço ambiental.</i>
CPF: <i>Anexar cópia do número do Cadastro de Pessoa Física do proprietário/produtor rural provedor do serviço ambiental.</i>	
Se casado (a), certidão de casamento e documentos pessoais do cônjuge (RG e CPF): <i>Anexar cópia da certidão de casamento, RG e CPF do cônjuge.</i>	
Endereço: <i>Anexar cópia do comprovante do endereço do proprietário/produtor rural provedor do serviço ambiental, não superior a 90 (noventa) dias da sua emissão.</i>	
Contato(s): <i>Informar o telefone e/ou email do proprietário/produtor rural provedor do serviço ambiental.</i>	
Procuração do representante legal do proprietário, quando for o caso: <i>Anexar procuração do representante legal com firma reconhecida em cartório.</i>	
<b>1.2 PROPRIEDADE</b>	
Nome da propriedade: <i>Informar o nome da propriedade/imóvel rural provedor do serviço ambiental indicado pelo documento de posse apresentado.</i>	
Endereço: <i>Anexar cópia do comprovante do endereço do proprietário/produtor rural provedor do serviço ambiental, não superior a 90 (noventa) dias da sua emissão.</i>	
Localização (coordenadas geográficas): <i>Informar a localização da propriedade/imóvel rural provedor do serviço ambiental através de coordenadas geográficas.</i>	
INCRA: <i>Anexar o certificado de cadastro de imóvel ruralemitido pelo Instituto Nacional de Colonização e Reforma Agrária (INCRA) da propriedade/imóvel rural provedor do serviço ambiental.</i>	
Cadastro Ambiental Rural - CAR: <i>Informar o número do Cadastro Ambiental Rural (CAR) da propriedade/imóvel rural provedor do serviço ambiental.</i>	
Area total (ha): <i>Informar a área total da propriedade/imóvel rural provedor do serviço</i>	

*ambiental.*

Registro Geral do Imóvel – RGI: *Anexar o comprovante de pagamento do último exercício do Registro Geral do Imóvel (RGI) da propriedade/imóvel rural provedor do serviço ambiental.*

Imposto Territorial Rural – ITR: *Anexar o comprovante de pagamento do Imposto Territorial Rural (ITR) da propriedade/imóvel rural provedor do serviço ambiental.*

Certidão Negativa de Débitos Ambientais – CNDA: *Anexar Certidão Negativa de Débitos Ambientais (CNDA) da propriedade/imóvel rural provedor do serviço ambiental. Pode ser retirada através do site: <https://www.joinville.sc.gov.br/servicos/requerer-certidao-negativa-de-debitos-ambientais-cnda/>*

Utilizar o QR Code para acessar o mapa de localização da propriedade e informar o número do imóvel/propriedade rural.

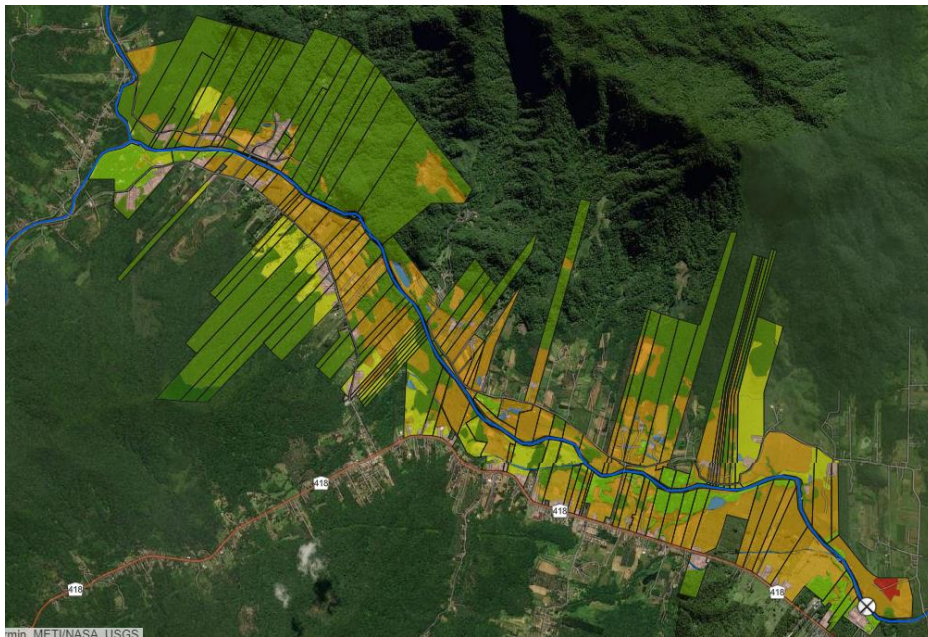

Imagem 01: Área delimitada para o Programa “Águas para Sempre” (SIMGeo, 2019).

Número do imóvel/ propriedade rural: \_\_\_\_\_

**Local e data:**

**Assinatura:**